Date d'édition : 25.11.2026

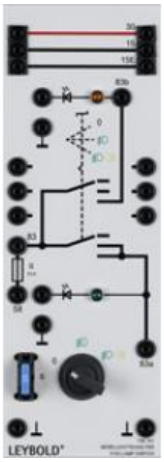

Ref : 738141

Interrupteur des antibrouillards

Pour l'allumage progressif des projecteurs antibrouillard d'après le règlement ECE R19 (pos. I) et du/des feu(x) antibrouillard d'après le règlement ECE R38 (pos. II), avec deux témoins lumineux à LED (vert et jaune).

Caractéristiques techniques :
Tension d'alimentation : U service = +12 à 15 V CC
Charge maximale : I max = 10 A
Témoins lumineux : 2 (vert et jaune)
Positions : 3 (0,I,II)
Fusible : 10 A

En option:
Fusibles de rechange disponibles sous la référence 6890813 .