

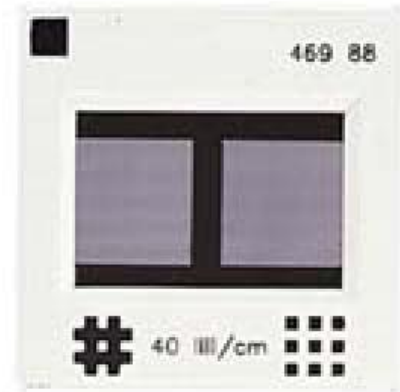

Date d'édition : 26.12.2024



**Ref : 46988**

**Diaphragme à 2 réseaux croisés**

**Nombre de traits: 40 cm<sup>-1</sup>, constante de réseau:  
250µm dans cadre à diapositives**

Réseau et réseau inverse, réalisés par technique photographique, dans cadre de diapositive

Caractéristiques techniques :

Nombre de traits: 40/cm    Constante de réseau : 250 µm  
Dimensions : 50 mm x 50 mm